EGDFP 2027

Maison de la Chimie

28 - 29 janvier

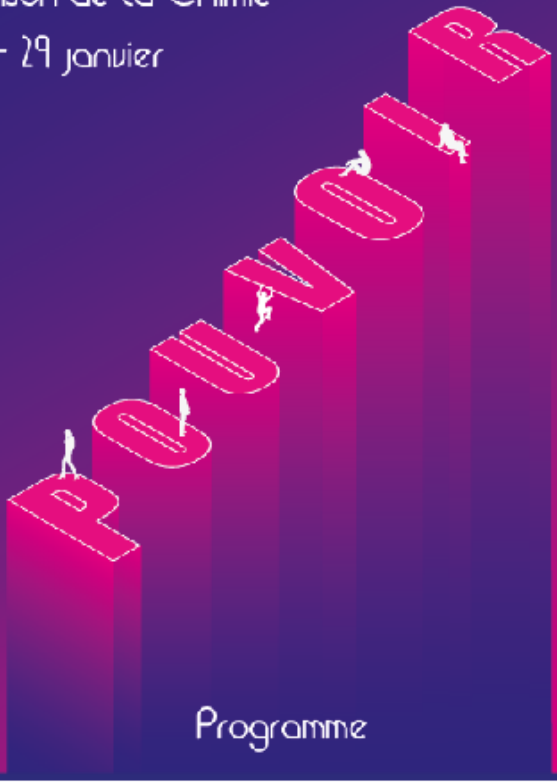

Programme

CONSEIL NATIONAL DES BARREAUX

LES AVOCATS

Jeudi 28 janvier 2027

8 h 00 - 9 h 00 — **Ouverture du site et accueil café**

9 h 00 - 9 h 05 Ouverture des EGDFP – mot de bienvenue

Anne-Laure CASADO • Membre de la commission Textes et de la commission Égalité du Conseil national des barreaux (mandature 2024-2026), avocate au barreau de Paris
Valérie GRIMAUD • Vice-présidente de la commission Textes du Conseil national des barreaux (mandature 2024-2026), ancienne bâtonnière du barreau de Seine-Saint-Denis, spécialiste en droit de la famille, des personnes et de leur patrimoine
Élodie MULON • Membre du bureau du Conseil national des barreaux (mandature 2024-2026), avocate au barreau de Paris
Charlotte ROBBE • Vice-présidente de la commission Textes du Conseil national des barreaux (mandature 2024-2026), avocate au barreau de Paris, spécialiste en droit de la famille, des personnes et de leur patrimoine

9 h 05 - 9 h 30 Discours d'ouverture

Président du Conseil national des barreaux
Directeur des affaires civiles et du sceau

9 h 30 - 10 h 00 — **Propos introductifs**

Mustapha MÉKKI • Professeur à l'École de droit de la Sorbonne, Université Paris 1 Panthéon-Sorbonne, directeur du pôle des relations extérieures de l'EDS
François de SINGLY • Professeur émérite de sociologie à l'Université Paris Cité

10 h 00 - 11 h 00 Plénière 1 : Dialogue avec les parlementaires

11 h 00 - 12 h 00 Plénière 2 : La conquête du pouvoir en droit de la famille

Modératrices : Valérie GRIMAUD • Charlotte ROBBE

Alice MEIER-BOURDEAU • Avocate au Conseil d'État et à la Cour de cassation
François CHÉNEDÉ • Professeur à l'Université Jean Moulin Lyon 3
Jérémy HOUSSIER • Professeur à l'Université de Reims Champagne-Ardenne

CONSEIL NATIONAL DES BARREAUX
LES AVOCATS

12 h 00 - 13 h 00 Plénière 3 : L'exercice du pouvoir dans la famille

Modératrices : Anne-Laure CASADO • Élodie MULON

Mélanie BATAILLARD-SAMUEL • Avocate spécialisée en droit de la famille à Londres, médiatrice, praticienne du droit collaboratif, arbitre et présidente de Resolution
Anne-Marie LEROYER • Professeure à l'Université Paris 1 Panthéon-Sorbonne
Davide PIAZZONI • Avocat au barreau de Rome
Yohei SUDA • Avocat au barreau de Tokyo

13 h 00 - 14 h 30 Pause déjeuner

ATELIERS - PREMIÈRE SESSION

UN ATELIER AU CHOIX

14 h 30 - 16 h 30

●○○ DÉBUTANT
●●○ INTERMÉDIAIRE
●●● AVANCÉ

●●○ Atelier 1 : Speed DIPing

Tim AMOS • Barrister et médiateur à Londres
Isabelle REIN-LESCASTEREYRES • Avocate au barreau de Paris, spécialiste en droit de la famille, des personnes et de leur patrimoine
Séverine TAMBURINI-KENDER • Avocate au barreau d'Aix-en-Provence, spécialiste en droit de la famille, des personnes et de leur patrimoine

●●○ Atelier 2 : Enlèvement international d'enfants

Véronique CHAUVEAU • Avocate au barreau de Paris
Joanna GUTTZEIT • Magistrate allemande
Mathieu ROUILLARD • Avocat au barreau de Perpignan

●●○ Atelier 3 : La séparation du couple : perspectives / enjeux civils et économiques selon les modes de conjugalité (mariage, PACS, concubinage)

Philippe de CORAL • Notaire
Isabelle DELAQUYS • Conseillère à la cour d'appel de Bordeaux
Pascale LALÈRE • Avocate au barreau de Paris, ancienne membre du Conseil national des barreaux

14 h 30 - 16 h 30

CONSEIL NATIONAL DES BARREAUX
LES AVOCATS

●●○ **Atelier 4 : Garantir un logement à son conjoint avant, pendant et après le divorce : quelles solutions proposer et quelle fiscalité ?**

Kristell COMPAIN-LECROISEY • Avocate au barreau de Bordeaux, spécialiste en droit de la famille, des personnes et de leur patrimoine, médiatrice
Justine MEYER • Notaire
Quentin MONGET • Maître de conférences à l'Université de Rouen Normandie

●○○ **Atelier 5 : L'avocat chef d'entreprise**

Audrey CHEMOULI • Présidente de la commission Statut professionnel de l'avocat du Conseil national des barreaux (mandature 2024-2026), avocate au barreau de Paris
Delphine GALLIN • Avocate au barreau de Marseille

●●○ **Atelier 6 : Le casse-tête du placement de l'enfant**

Julie PIERROT-BLONDEAU • Avocate au barreau de Paris
Solenne DONAL • Juge des enfants

●○○ **Atelier 7 : Consensus parental**

Stéphanie HEBRARD • Première vice-présidente au tribunal judiciaire de Paris, coordinatrice du pôle famille
Barbara REGENT • Avocate au barreau de Paris
Dominique SALVARY • Magistrate, première présidente de chambre de la cour d'appel de Paris
Corinne THULIER-DESURMONT • Avocate au barreau de Lille

●○○ **Atelier 8 : Le mandat de protection future : réflexes et bonnes pratiques**

Héloïse MALHERBE • Avocate au barreau de Rennes, spécialiste en droit de la famille, des personnes et de leur patrimoine
Andréa PLUMEL • Avocate au barreau de Paris

14 h 30 - 16 h 30

CONSEIL NATIONAL DES BARREAUX
LES AVOCATS

●○○ **Atelier 9 : Fin de vie**

Laurence BRUNET • Chercheuse associée à l'Institut des sciences juridiques et philosophiques de la Sorbonne à Paris, spécialiste en droit de la bioéthique
Tatiana GRÜNDLER • Maîtresse de conférences en droit à l'Université Paris Nanterre
Anne-Sophie LÉPINARD • Présidente de la commission Accès au droit et à la justice du Conseil national des barreaux (mandature 2024-2026), avocate au barreau des Hauts-de-Seine
Sanaa MARZOUG • Juge administrative au tribunal administratif de Montreuil

●●○ **Atelier 10 : Ordonnance de protection et contrôle coercitif**

Guillaume BARBE • Avocat au barreau de Paris, membre du GREVIO au Conseil de l'Europe
Sylvia RIZZI • Vice-présidente de la commission Égalité du Conseil national des barreaux (mandature 2024-2026), avocate au barreau de Grenoble

●●○ **Atelier 11 : Mobiliser le régime général des obligations en droit de la famille et du patrimoine : importance du contrat en droit de la famille**

Léa MOLINA • Professeure en droit privé et sciences criminelles à Le Mans Université
Adeline SUBTIL • Avocate au barreau de Bordeaux, spécialiste en droit de la famille, des personnes et de leur patrimoine
Vincent VIGNEAU • Président de la chambre commerciale, financière et économique de la Cour de cassation

ATELIERS - DEUXIÈME SESSION

16 h 45 - 18 h 45

UN ATELIER AU CHOIX

●●○ **Atelier 12 : Successions internationales**

Arnaud BAUTRAIT • Notaire
Laurie DIMITROV • Avocate au barreau de Nice
Sara GODECHOT-PATRIS • Professeure des universités à l'Université Paris-Est Créteil

16 h 45 - 18 h 45

CONSEIL NATIONAL DES BARREAUX
LES AVOCATS

●●● Atelier 13 : La parenté à l'épreuve de la reconnaissance du lien de filiation établi à l'étranger

Laurence BRUNET • Chercheuse associée à l'Institut des sciences juridiques et philosophiques de la Sorbonne à Paris, spécialiste en droit de la bioéthique
Marie LAMBLING • Conseillère référendaire à la Cour de cassation de Paris, juge français du Réseau International de Juges de La Haye
Alice MEIER-BOURDEAU • Avocate au Conseil d'État et à la Cour de cassation
Laurence ROQUES • Membre du bureau du Conseil national des barreaux (mandature 2024-2026), avocate au barreau du Val-de-Marne

●●○ Atelier 14 : Mariés, pacsés, concubins : actifs complexes, à vous de liquider ! 1 cas pratique, 5 scénarios

Xavier AMAR • Notaire
Julie BARRON • Avocate au barreau de Lyon
Paula PELTZMAN • Avocate au barreau de Paris

●○○ Atelier 15 : Obligations LCB-FT : traitement des dossiers en droit de la famille

Clémence AMARA-BETTATI • Avocate au barreau de Paris
David LÉVY • Co-responsable du groupe de travail Lutte contre le blanchiment du Conseil national des barreaux (mandature 2024-2026), président d'honneur du Barreau pénal international, avocat au barreau de Paris
Anne-Marie MENDIBOURE • Co-responsable du groupe de travail Lutte contre le blanchiment du Conseil national des barreaux (mandature 2024-2026), ancienne bâtonnière du barreau de Bayonne

●○○ Atelier 16 : Comment faire de l'IA son alliée au quotidien ?

Sophie LAPISARDI • Avocate au barreau de Paris
Marie-Caroline PELEGRY • Avocate au barreau de Toulon

16 h 45 - 18 h 45

CONSEIL NATIONAL DES BARREAUX
LES AVOCATS

●●○ Atelier 17 : L'actualité des nouvelles familles

Amélie DIONISI-PEYRUSSE • Professeure des universités en droit privé à l'Université de Rouen
Caroline MECARY • Avocate au barreau de Paris, ancienne membre du Conseil national des barreaux

●●○ Atelier 18 : Rédaction des dispositifs en droit des successions : « Arrêtons de nous saborder »

Céline DAZZAN • Présidente de chambre à la cour d'appel de Paris
Nicolas GRAFTIEAUX • Avocat au barreau de Paris, spécialiste en droit de la famille, des personnes et de leur patrimoine, vice-président de l'Association française des avocats spécialisés en droit de la famille et du patrimoine
Matthieu N'KAOUA • Avocat au barreau de Nantes

●●● Atelier 19 : Créances et rapports en succession : méthodes et réflexes pour une liquidation

Christophe BLANCHARD • Professeur à l'Université d'Angers, avocat au barreau de Paris
Émilie FINOT • Notaire
Alexandre de VREGILLE • Avocat au barreau de Paris

●○○ Atelier 20 : B.A.-BA Fiscalité famille (QCM)

Paul FÉRAL-SCHUHL • Avocat au barreau de Paris
Emmanuelle HUBY • Avocate au barreau de Nantes, spécialiste en droit de la famille, des personnes et de leur patrimoine
Andrea PESSIA • Avocat au barreau de Lyon, spécialiste en droit de la famille, des personnes et de leur patrimoine

●●○ Atelier 21 : L'homologation en matière familiale (art. 265-2 et 268 du C.Civ., convention parentale, succession, champ d'application, forme, force, remise en cause…)

Hélène MOUTARDIER • Avocate au barreau de l'Essonne
Carole NUGUET • Avocate au barreau de Lyon, spécialiste en droit de la famille, des personnes et de leur patrimoine, qualifiée en droit des successions et des donations

Atelier 22 : Principes et limites du rapport de la preuve en droit de la famille

Clémence BERTIN-AYNÈS • **Avocate au barreau de Paris**
Anne-Lou RANDEGGER • **Maître de conférences, droit privé et sciences criminelles à l'Université Paris-Panthéon-Assas**

18 h 45 Fin de journée

Soirée conviviale du barreau de famille

Dans la limite des places disponibles

Rendez-vous à **La Felicità** de 19 h 30 à 1 h 00

Place Grace Murray Hopper, 75013 Paris



DRESS CODE : Une touche de fluo !

Vendredi 29 janvier 2027

8 h 00 - 9 h 00 — **Ouverture du site et accueil café**

9 h 00 - 11 h 00 — Plénière 4 : Jurisprudence

Modératrices : Anne-Laure CASADO • Valérie GRIMAUD

François CHÉNEDÉ • Professeur à l'Université Jean Moulin Lyon 3
Alain DEVERS • Maître de conférences à l'Université Jean Moulin Lyon 3, spécialiste en droit international privé de la famille, avocat au barreau de Lyon
Natalie FRICERO • Professeure des universités, doyenne du pôle justice civile à l'École nationale de la magistrature, ancienne ambassadrice de l'amiable
Jérémy HOUSSIER • Professeur à l'Université de Reims Champagne-Ardenne

11 h 00 - 12 h 30 — Plénière 5 : Forum des commissions famille

Anne-Laure CASADO • Membre de la commission Textes et de la commission Égalité du Conseil national des barreaux (mandature 2024-2026), avocate au barreau de Paris
Valérie GRIMAUD • Vice-présidente de la commission Textes du Conseil national des barreaux (mandature 2024-2026), ancienne bâtonnière du barreau de Seine-Saint-Denis, spécialiste en droit de la famille, des personnes et de leur patrimoine
Élodie MULON • Membre du bureau du Conseil national des barreaux (mandature 2024-2026), avocate au barreau de Paris
Charlotte ROBBE • Vice-présidente de la commission Textes du Conseil national des barreaux (mandature 2024-2026), avocate au barreau de Paris, spécialiste en droit de la famille, des personnes et de leur patrimoine

CONSEIL NATIONAL DES BARREAUX
LES AVOCATS

12 h 30 - 13 h 00 Remise du prix du barreau de famille

13 h 00 - 14 h 30 Pause déjeuner

ATELIERS - TROISIÈME SESSION

14 h 30 - 17 h 30

UN ATELIER AU CHOIX

●●○

Atelier 23 : L'application de la loi étrangère dans le divorce international, la liquidation et le partage du régime matrimonial dans un contexte international

Gaëlle BONNET • Avocate au barreau de Paris
Stéphanie FRANCISOZ GUIMARAES • Avocate au barreau de Genève
Hugues GASTON • Avocat au barreau de Paris
Colleen HALL • Sollicitor, senior associate à Londres

●●○

Atelier 24 : Actualités DIP

Alexandre BOICHÉ • Avocat au barreau de Paris, docteur en droit, spécialiste en droit de la famille, des personnes et de leur patrimoine
Delphine ESKENAZI • Avocate au barreau de Paris
Michel FARGE • Professeur des universités à l'Université Grenoble Alpes
Julie MARTINET - de FORESTA • Avocate au barreau de Paris et du Québec

●○○

Atelier 25 : B.A.-BA du divorce

Sophie CAÏS • Avocate au barreau de Toulon
Nathalie COUZIGOU-SUHAS • Notaire
Vincent ÉGÉA • Professeur agrégé des facultés de droit à Aix-Marseille Université, directeur du Laboratoire de droit privé et sciences criminelles
Élodie QUER • Avocate au barreau de Paris

14 h 30 - 17 h 30

CONSEIL NATIONAL DES BARREAUX
LES AVOCATS

●○○ Atelier 26 : Présentation de la réforme de la procédure de liquidation

Nicolas BOLLON • Magistrat, vice-président au tribunal judiciaire de Dijon
Stéphane DAVID • Notaire, maître de conférences à l'Université Paris-Est Créteil
Aurélie LEBEL • Avocate au barreau de Lille, spécialiste en droit de la famille, des personnes et de leur patrimoine
Jennifer TERVIL • Avocate au barreau de Paris, spécialiste en droit de la famille, des personnes et de leur patrimoine

●○○ Atelier 27 : B.A.-BA de la liquidation

Hélène BOIDIN • Notaire
Julia CAPRARO • Avocate au barreau de Paris
Alexandra FOUCART • Avocate au barreau de Paris

●●○ Atelier 28 : La gestion du patrimoine du mineur

Alice MUNCK-BARRAUD • Avocate au barreau de Paris
Claire FARGE • Avocate au barreau des Hauts-de-Seine, docteure en droit
Estelle NAUDIN • Avocate au barreau de Strasbourg

●●● Atelier 29 : Actualité du droit des régimes matrimoniaux autour de quelques cas pratiques

Nicolas LAURENT-BONNE • Avocat au barreau de Paris
Damien SADI • Maître de conférences à l'Université Paris-Saclay

14 h 30 - 17 h 30

CONSEIL NATIONAL DES BARREAUX
LES AVOCATS

●●○ **Atelier 30 : Les spécificités et difficultés du partage (date des effets du divorce, indivision post-communautaire, jouissance divise et ses conséquences, les droits qu'on peut exercer, etc.)**

Michel GRIMALDI • Professeur à l'Université Paris-Panthéon-Assas
Hélène POIVEY-LECLERCQ • Avocate au barreau de Paris, ancienne membre du Conseil national des barreaux

●○○ **Atelier 31 : B.A.-BA de la procédure**

Soraya AMRANI MEKKI • Agrégée des facultés de droit, professeure à l'École de droit de Sciences Po Paris, directrice de l'Observatoire des modes amiables de résolution des différends
Oriane DONTOT • Avocate au barreau de Versailles, spécialiste de la procédure d'appel
Jacqueline LESBROS • Présidente de chambre à la cour d'appel de Versailles, coordinatrice du pôle famille

●○○ **Atelier 32 : Avocat conseil et médiation projet**

Anne-Marion de CAYEUX • Avocate au barreau de Paris, spécialiste en droit de la famille, des personnes et de leur patrimoine, médiatrice familiale
Patricia SIMO • Avocate au barreau de Paris
Anne-Caroline VIBOUREL • Avocate au barreau de Lyon, médiatrice

●●○ **Atelier 33 : Maîtriser la structure et le fonctionnement des groupes de sociétés en présence d'un conjoint : les enjeux pour l'avocat en droit de la famille**

Isabelle GRENIER • Présidente de la commission Droit et entreprise du Conseil national des barreaux (mandature 2024-2026), avocate au barreau de Marseille
Nicolas KILGUS • Avocat au barreau de Strasbourg, professeur de droit privé à l'Université de Strasbourg
Olga PÉNY-PELTIER • Avocate au barreau de Paris

17 h 30 Fin de journée

INFOS PRATIQUES FORMATION

TARIFS

580 euros TTC pour les avocat(e)s
200 euros TTC pour les élèves avocat(e)s et les étudiant(e)s
600 euros TTC pour les autres professions
120 euros TTC pour les accompagnant(e)s à la soirée

Le montant des frais d'inscription est un tarif unique pour toute la profession. Il vous donne un droit d'accès à la formation en présentiel, aux deux déjeuners et, dans la limite des places disponibles, à la soirée.

Conditions tarifaires pour les magistrat(e)s et greffier(ère)s : inscription auprès de l'ENM et de l'ENG



PUBLIC VISÉ

Avocats, élèves avocats, magistrats et autres professionnels du droit concernés.



PRÉREQUIS

Maîtriser les bases en matière de droit de la famille et du patrimoine.



OBJECTIFS PÉDAGOGIQUES

Se former sur les outils au service du droit de la famille et être à jour des dernières évolutions législatives et réglementaires en matière de droit de la famille et du patrimoine pour adapter sa pratique professionnelle.



MOYENS PÉDAGOGIQUES ET D'ENCADREMENT

Formation en présentiel, cas pratiques, étude législative et jurisprudentielle.



MODE D'ÉVALUATION DE LA FORMATION

À l'issue de la formation, chaque participant remplira une fiche anonyme d'évaluation des acquis et de la qualité de la formation.

SPÉCIALISATION

DROIT DE LA FAMILLE, DES PERSONNES ET DE LEUR PATRIMOINE

NIVEAUX DE FORMATION

Actualisation : tout public et vie professionnelle

●○○ DÉBUTANT ●●○ INTERMÉDIAIRE ●●● AVANCÉ

Niveau 1 : Acquisition des fondamentaux

Niveau 2 : Approfondissement des connaissances et de la pratique de la matière

Niveau 3 : S'adressant aux spécialistes et praticiens de la matière

FORMATION CONTINUE

Le présent colloque se déroule conformément aux modalités mises en place par le Conseil national des barreaux pour la formation continue obligatoire des avocats, soit près de 15 heures de formation délivrées au cours de ces deux jours. Une attestation de fin de formation précisant le nombre d'heures vous sera transmise depuis attestation@cnb.avocat.fr à l'issue de l'événement.

PRISE EN CHARGE DE LA FORMATION PAR LE FIF PL

Pour les avocats libéraux : formation susceptible d'être prise en charge par le FIF PL, conformément à ses critères 2027 qui seront prochainement publiés.

Pour remplir votre dossier, consultez ce lien :
https://www.fifpl.fr/procedures-prise-charge

Toute demande de prise en charge devra être effectuée auprès du FIF PL (www.fifpl.fr) en indiquant le n° de déclaration d'activité de l'organisme de formation : 11753216075.

CONSEIL NATIONAL DES BARREAUX
LES AVOCATS

Maison de la Chimie

28 bis rue Saint-Dominique - 75007 Paris



INFOS ET INSCRIPTIONS

Inscrivez-vous en ligne sur : www.cnb.avocat.fr

Assistance aux inscriptions :
egdfp@cnb.avocat.fr

Référent administratif et pédagogique :
Service évènement du Conseil national des barreaux
evenement@cnb.avocat.fr
attestation@cnb.avocat.fr

Référente handicap :
Joëlle Rasoamanana
j.rasoamanana@cnb.avocat.fr

CONSEIL NATIONAL DES BARREAUX
LES AVOCATS